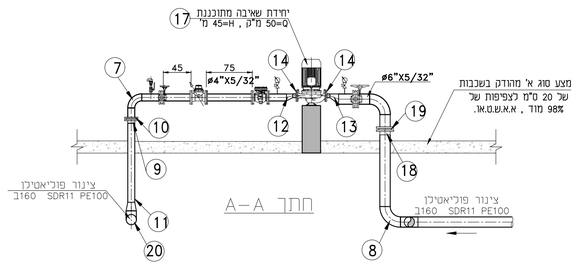

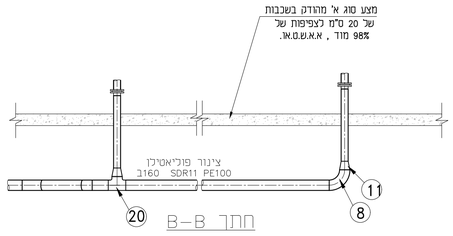

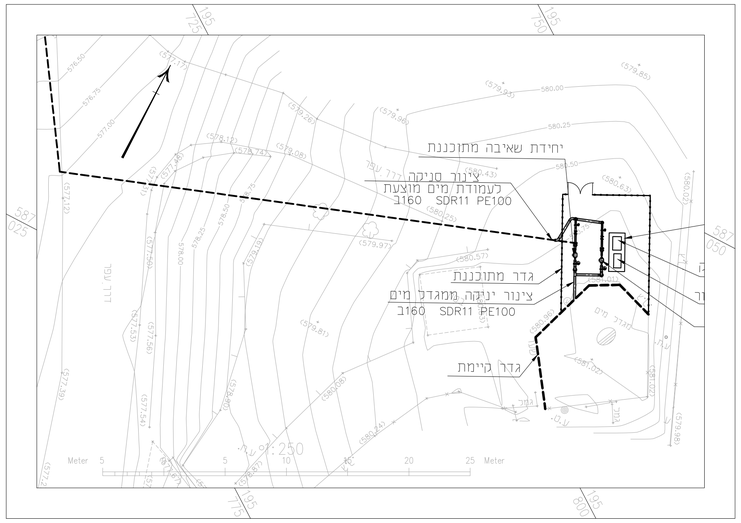

תנוחה כללית

קנ"מ 1:250

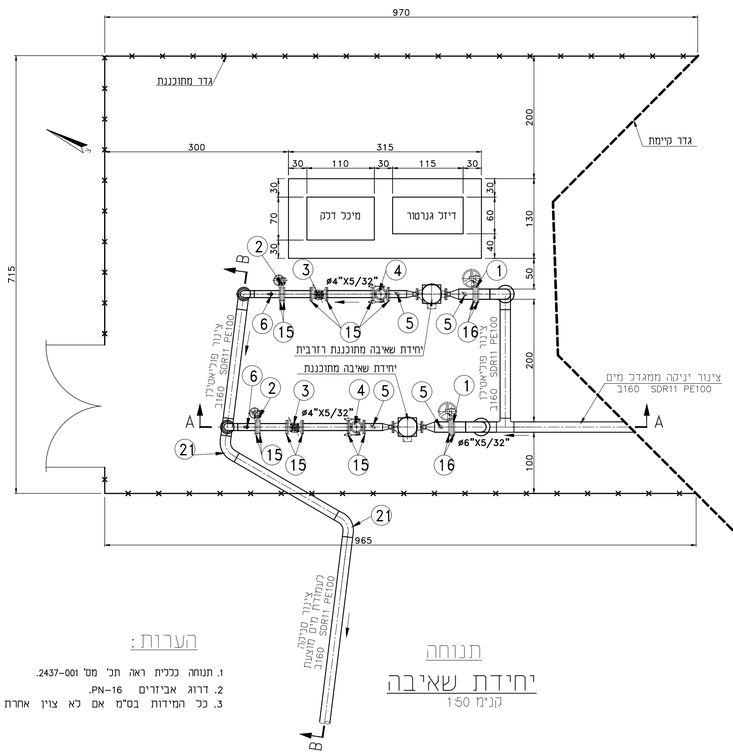

תנוחה
יחידת שאיבה

קנ"מ 1:50

הערות:

1. תנוחה כללית ראה תכ' מס' 2437-001.
2. דרוג אביזרים PN-16.
3. כל המידות בס"מ אם לא צוין אחרת .

רשימת אביזרים

מס'	שם האביזר	קוטר	לחץ	כמות	הערות
21	קשת "22 D R=1.5 PE-100	160	SDR-11	2	
20	טע	160x160	SDR-11	1	
19	אוגן טבעת	"6	PN-16	2	מתאים לאוגן מתאם PE100
18	מתאם אוגנים SDR11 PE100 + אוגן טבעת מפלדה	160	SDR-11	2	
17	יחידת שאיבה דגם LNEE-65-200/150P2		PN-16	2	תוצרת LOWARA או ש"ע
16	אוגן טבעת	"6	PN-16	4	
15	אוגן טבעת	"4	PN-16	12	
14	אוגן טבעת	"2½	PN-16	4	
13	מעבר אקצנטרי	"2½x6	SCH-40	2	
12	מעבר אקצנטרי	"2½x4	SCH-40	2	
11	מעבר קונצנטרי	160x110	SDR-11	4	
10	אוגן טבעת	"4	PN-16	2	מתאים לאוגן מתאם PE100
9	מתאם אוגנים SDR11 PE100 + אוגן טבעת מפלדה	110	SDR-11	2	
8	קשת "90 D R=1.5 PE-100	160	SDR-11	3	
7	קשת "90 , D R=1.5	"4	SCH-40	2	
6	שסתום אוויר משולב	"2	PN-16	2	דגם "ברק" , תוצרת א.ר.י. או ש"ע
5	מד לחץ + מגוף (תחום מדידה מ-0 עד 16 אמ')	"1/2	16 אמ'	4	
4	שסתום אל חוזר + 2 אוגנים נגדיים	"4	PN-16	2	עם ציר מאורך, משקולת ופקק עליון תוצרת א.ר.י. או ש"ע
3	מד מים מהירותי + 2 אוגנים נגדיים	"4	PN-16	2	
2	מגוף פרפר + 2 אוגנים מתאימים	"4	PN-16	2	
1	מגוף פרפר + 2 אוגנים מתאימים	"6	PN-16	2	

מס'	מהות\ נושא עדכון	תאריך	חתימה
2			
1			

לעיון ○ לאישור ○ למכרז ⊛ לביצוע ○

המזמין:

הרי זהב

שם הפרויקט:

טנא עומרים - 135 יח"ד

שם התכנית:

יחידת שאיבה
תנוחה וחתכים

מס' תכנית: מס' פרוייקט 4578 – מס' סידורי 012 / מס' עדכון 00

תכנן: סבטלנה לוקוב | בקר: הראל חסן | תאריך: 19.4.23

שרטט: סבטלנה לוקוב | אישר: יונתן קופלוביץ | קנ"מ: 1:250; 1:50

קופלוביץ פ.מ. מהנדסים בע"מ
רח' מנוחה ונחלה 33 רחובות, 7624702
טל: 08-9455265 פקס: 08-9491866
www.engkop.co.il

C:\Sveta\4578-Pratim.dwg | מיקום הקובץ