



אמבולנס וניידת טיפול נמרץ



- אמבולנסים וניידות לטיפול נמרץ מהווים את המסגרות הטיפולית המתקדמת ביותר בארגון
- על ראש הצוות להכיר את היכולות הטיפוליות הקיימות באמבולנס ואת האמצעים הקיימים בנט"ן על מנת שיוכל לקבל החלטות
- העבודה אל מול צוות הנט"ן הינה יום יומית ולכן על המטפלים לקבל מספר כלים ולהכיר את האמצעים הקיימים בנט"ן



צוות: חובש רפואת חירום ומגישי עזרה ראשונה

יכולות טיפול: סעד חיים בסיסי וחצי מתקדם
הכולל ביצוע פעולות מצילות חיים
ושימוש בדפיברילטור

יכולות פינוי: 2 מטופלים בשכיבה או אחד שוכב ושלושה בישיבה



ניידת טיפול נמרץ



צוות: פאראמדיק, חובש בכיר ורופא

יכולות טיפול: סעד חיים מתקדם הכולל

שימוש בתרופות

ואמצעי טיפול מתקדמים



יכולות פינוי: מטופל בשכיבה ומטופל בישיבה



אמצעים בניידת טיפול נמרץ

אמצעים לשליטה בנתיב אוויר, אינטובציה וקוניוטומיה	A
אינהלציה, מנשם אוטומטי, Vigon, נקז חזה, מד סטורציה, קפנומטר/ קפנוגרף	B
BIG, מוניטור, אק"ג	C
תרופות, גלוקומטר וציוד לטיפול בילדים	D
אמצעי פיקוד ושליטה באר"ן ואירוע חומ"ס	E

- מערכת שליטה ובקרה המבוססת על GPS
- פרוטוקולים רפואיים
- הנחיות לאירוע חומרים מסוכנים

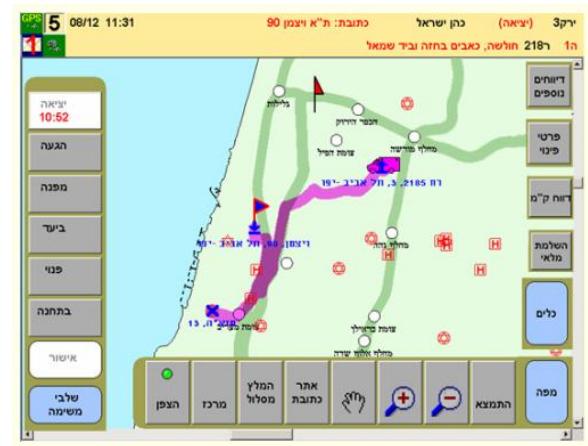
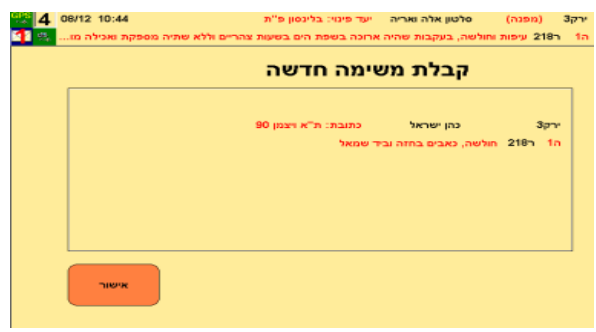

צילום: מ. כהן, דגל



שאלות?

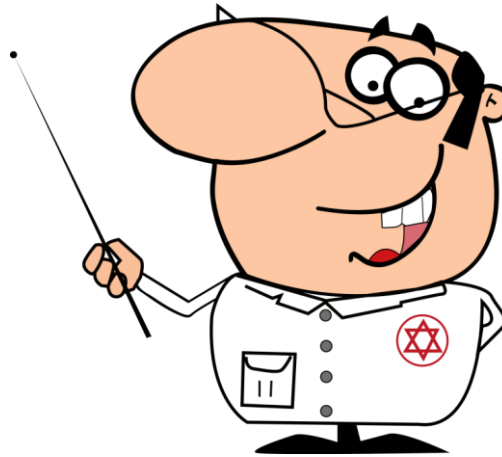

זה עניין של חיים