

MAGEN  
DAVID  
ADOM  
IN ISRAEL



מגן דוד  
אדום  
בישראל

# התעללות והזנחה בילדים

## Child abuse & neglect

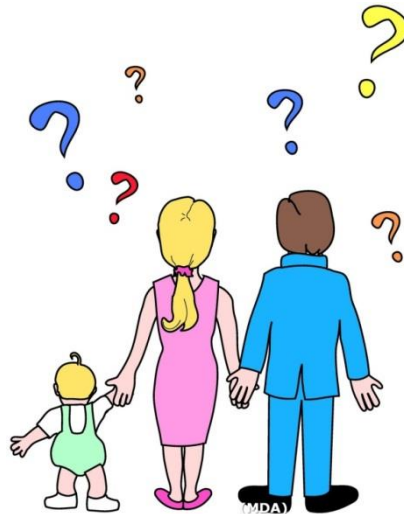



- התעללות בילדים היא תופעה כלל עולמית
- לרוב נגרמת ע"י ההורים (77%), כשני שליש על ידי האימהות
- ההגדרה כוללת הזנחה, פגיעה פיזית, מינית ונפשית
- בד"כ נגרמת כתוצאה ממעשה מחדל או הזנחה מתמשכת
- לרוב החשד מתעורר כאשר ישנה בעיה רפואית אקוטית
- הזיהוי חשוב לטיפול במצב האקוטי ולהגן על הילד בעתיד
- על המטפל לקבל כלים בסיסיים לזיהוי חשד להתעללות בילדים



- ממצאים מחשידים בבדיקה גופנית
- מסירת גרסאות שונות מבני המשפחה או הסובבים
- תיאור שאינו מסתדר עם סימני הפציעה של הילד או עם השלב ההתפתחותי של הילד
- היסטוריה מעורפלת או לא מפורטת או אי מסירת היסטוריה כלל
- שינויים במידע שנמסר באופן חוזר ונשנה ע"י אותו אדם
- פגיעה המיוחסת לאחד מהאחים של הנפגע
- גורמי סיכון חברתיים או משפחתיים



- על המטפל להיות ערני לצרכים רגשיים של המטופל
- יש לחפש שטפי דם, רגישות עורית, צלקות, רתיעה למגע, כאבים בעצמות, טראומה באיברי המין, טראומה בפנים ובפה
- סימני הזנחה (תת משקל, תזונה לקויה, היגיינה ירודה)
- ריחוק וחוסר אינטראקציה רגשית בין ההורה לילד
- וויכוחים, אלימות וחוסר תגובה מתאימה מצד ההורה או המטפלת
- ניסיון של ההורה או המטפלת למנוע את הבדיקה הגופנית



- שטפי דם תת עוריים
- שברים, חבלות בפנים
- סימני נשיכה, כוויות, חתכים עוריים
- חבלות באזור המפשעות ואברי המין
- סימני חבלת ראש, חבלת חזה ובטן

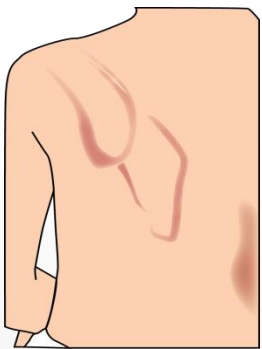

חבורות על הגב

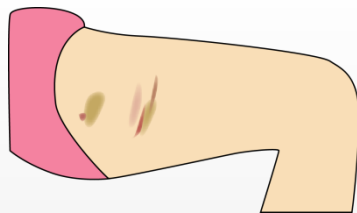

חבורות בירך



כוויות בפנים

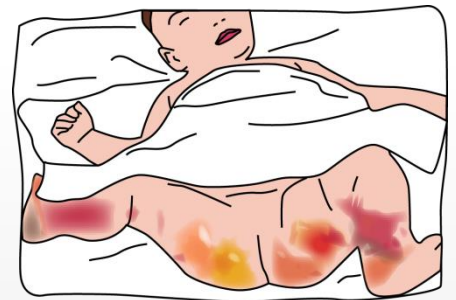

כוויות במפשעות ובאיבר המין



- פגיעה פיזית
- פגיעה נפשית לטווח הקצר ולטווח הארוך
- נכות
- פגיעה אסתטית



צלקות בפנים



כוויות בגב ממצת של רכב



- מניעה והסברה, מסירת מידע והעלאת המודעות בציבור
- לקיחת היסטוריה רפואית וביצוע אנמנזה מקיפה
- בדיקה גופנית מלאה הכוללת את כל חלקי הגוף
- תמיכה ב-ABC, מתן טיפול סימפטומטי ועזרה נפשית בסיסית
- רישום התיאור שנמסר באופן עובדתי ואובייקטיבי בדוח הרפואי
- דיווח לצוות בית החולים באופן דיסקרטי ולא בנוכחות ההורה



# אנמנדה רלוונטית

- יש לשאול שאלות פתוחות
- יש להימנע מלשאול את אותה השאלה מספר פעמים
- יש לבצע את התשאול של ההורה ושל הילד ביחד ואחר כך בנפרד
- יש להפנות את השאלות תחילה לילד אם הוא יכול לדבר
- חשוב לזכור שהממצאים עלולים להיגרם גם מסיבות אחרות ולהימנע מדעות קדומות ושיפוט מהיר

**אף פעם לא ניתן לקבוע באופן חד משמעי אם אכן מדובר בהתעללות בילדים ולכן לרוב מדובר בחשד**







# שאלות?

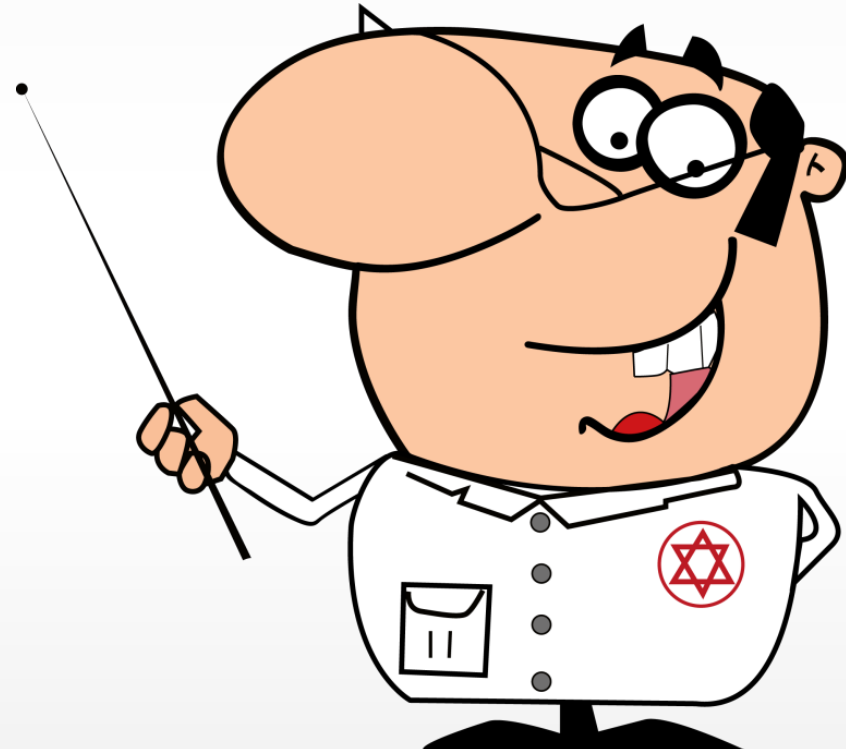

זה עניין של חיים